Geral
pág 4
05/11/10

redacao@tribunademinas.com.br

PM retira grupo de linha férrea

Um grupo de moradores de rua que vinha ocupando a área próxima à linha férrea da Rua Ewbanck da Câmara, no Bairro Mariano Procópio, região Nordeste, foi retirado do local pela Polícia Militar (PM), no início da tarde de ontem. A polícia foi acionada por moradores do bairro, que relataram que os ocupantes do espaço se envolveram em uma briga, assustando a comunidade. "Eles estão aqui há mais de dois meses, indo e voltando. Até hoje, havia um barraco montado, que eles mesmo destruíram durante a briga", afirma o presidente da Sociedade Pró-Melhoramentos do bairro, Mauro de Oliveira Torres.

A Polícia Militar afirmou que sua ação é limitada, já que os agentes não podem solicitar que os cidadãos de rua se retirem de onde estão, a menos que haja uma perturbação da ordem, como a confusão de ontem. Uma equipe de segurança da MRS participou da ação, já que é proibido ocupar qualquer área de domínio da empresa, medida que, conforme a assessoria de comunicação do órgão, visa à segurança dos próprios moradores de rua. De acordo com a Secretaria de Assistência Social, a orientação à comunidade é solicitar os serviços da equipe de abordagem pelo telefone 3690-7770.

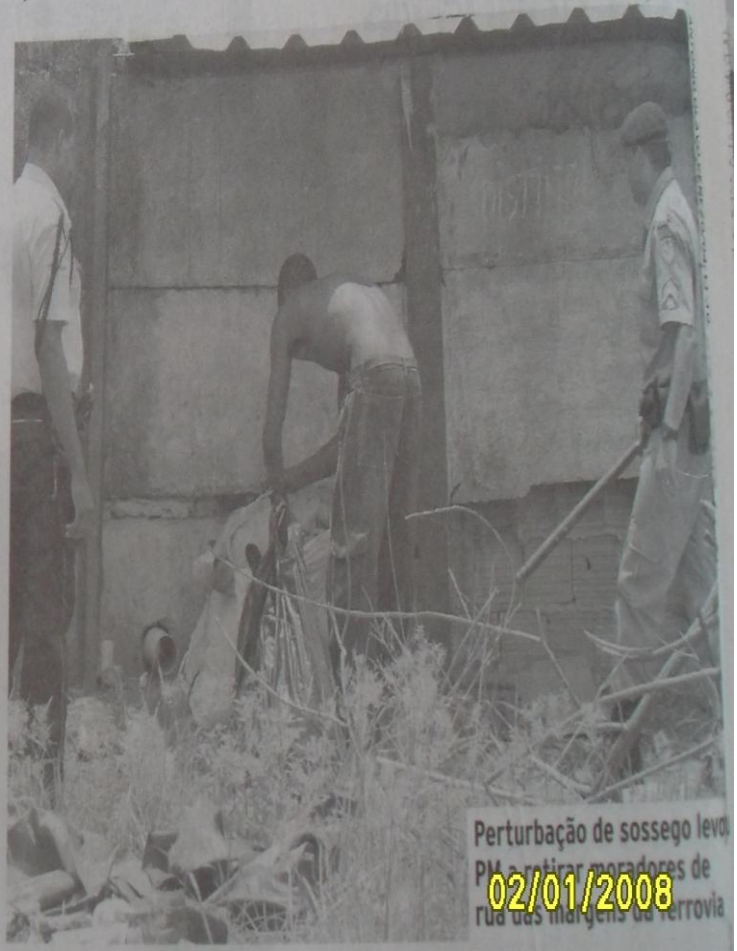

Perturbação de sossego levou PM a retirar moradores de rua das margens da ferrovia

02/01/2008